

DANMARKS IDRÆTS-FORBUND
Olympisk komite

Idrættens adgang til naturen

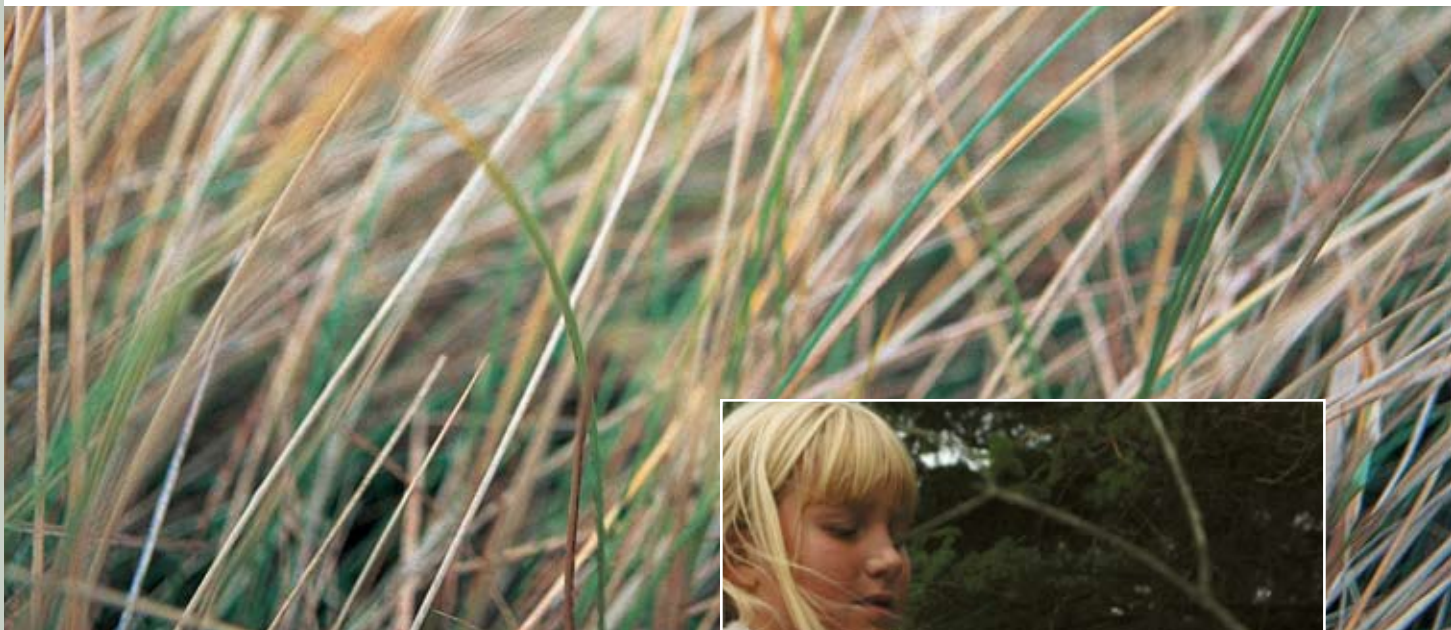

Orientering



Orientering

Ethvert orienteringsløb kræver tilladelse

Som det fremgår af de generelle regler jfr. bagsiden skal der altid søges tilladelse til en organiseret idrætsaktivitet. Det ligger også i begrebet orienteringsløb, at der er gjort et særligt organiseret forarbejde på kortet og i terrænet.

Ved den seneste lovrevision er det blevet tilladt at udlægge et spor af eksempelvis kridt eller mel, hvis det forsvinder i løbet af få dage. Der tænkes her på selvorganiserede aktiviteter som f.eks. skattejagter ved børnefødselsdage og lignende.

Et orienteringsløb falder ikke ind under denne undtagelse. Det gælder uanset, om du undlader at opsætte poster på en bestemt skovparcel. Skal deltagerne passere skovparcellen som en del af banen, kræver det en tilladelse. Du kan eventuelt få en tilladelse til at benytte en tvungen overgang. Det kræver, at du laver en afmærkning på kortet og måske i terrænet, men du kan ikke undlade at søge om tilladelse.

Private skove

Som nævnt skal du søge tilladelse hos ejeren. Er der tale om en privat skov, skal du kontakte ejeren eller dennes forvalter direkte. Det kan være en skovfoged eller en lokal administrator. En løbstilladelse er en så vigtig aftale, at du bør have den skriftligt (evt. elektronisk). Den skal som minimum indeholde tid, sted og antal deltagere. Er der knyttet særlige vilkår om vildtlommer eller betaling til aftalen, bør det fremgå af det skriftlige materiale.

Dansk Skovforening, Danmarks Idræts-Forbund og Dansk Orienterings-Forbund har indgået en rammeaftale, der gør administrationen af løbstilladelser i private skove lettere. Som en del af aftalen foreligger der et skema, der er let at udfylde, og som samtidig er en huskeseddel. Den kan du få ved henvendelse til Dansk Orienterings-Forbund.



Offentlige skove

I forhold til Skov- og Naturstyrelsen er tilladelserne sat endnu mere i system. Alle brugere kan selv anmelde løb og aktiviteter på skovdistriktets hjemmeside. I langt de fleste tilfælde får du en bekræftelse retur. Men ellers gælder det, at tilladelsen er givet, medmindre du får et afslag inden for 14 dage. Skovdistrikternes hjemmesider finder du på adressen: www.sns.dk.

For større orienteringsstævner foreligger der en særlig aftale mellem Dansk Orienterings-Forbund og Skov- og Naturstyrelsen. Efter denne aftale planlægges stævner flere år frem i tiden. Det sikrer, at begge parter får ro og overblik, så der kan tegnes nye kort og etableres en passende spredning af de store løb. Spredningen sker af hensyn til naturen og andre brugere.

Endelig skal det nævnes, at mange nærskove er i kommunalt eje. Her er der også gode muligheder for at få tilladelse til organiseret idræt. Orienteringsklubberne har stor erfaring med at planlægge stævner og de ved i den lokale klub, hvor der skal spørges og hvornår det er nødvendigt.

Se en liste over tilgængelige orienteringskort på www.o-service.dk. Og læs mere om orientering på www.do-f.dk.

Træning

Meget ofte har den lokale orienteringsklub en stående tilladelse til træning i nærskovene. Det gælder også i forbindelse med faste poster, der er opsat i samarbejde med ejerne, så de frit kan benyttes af alle. Foreligger en sådan stående tilladelse, vil det utvetydigt fremgå af det materiale, du får udleveret sammen med orienteringskortet. Købet af et særligt orienteringskort giver ikke i sig selv tilladelse til at arrangere orienteringsløb i området.



Dette informationsark findes i forskellige udgaver målrettet de enkelte idrætsgrene.

Regler for idrættens adgang til naturen

Danmarks begrænsede areal stiller store krav til os alle om at finde den rette balance mellem erhverv, bosætning, natur og fritidsaktiviteter. Regler om adgang til naturen er stort set unødvendige, hvis der er en god dialog mellem ejere og brugere af et givet areal. Men du skal som bruger kende de vigtigste regler for idrættens adgang:

Det kræver ejerens tilladelse at arrangere organiserede idrætsaktiviteter, herunder orienteringsløb og aktiviteter, der forudsætter afmærkninger. Dette gælder, hvis afmærkningerne foretages med materialer, der ikke naturligt forekommer på stedet eller ikke naturligt forsvinder i løbet af få dage. Organiserede aktiviteter, der afvikles i nattetimerne, lejrslagning og lignende kræver også ejerens tilladelse.”

Først når tilladelsen er givet, må arrangementet annonceres offentligt.

Betaling

Loven skelner mellem offentlige og private ejere. Som offentlige betragtes i betalingsammenhæng staten, kommunerne og folkekirken.

Er ejeren privat, kan tilladelsen betinges af en aftale om betaling.

Er ejeren offentlig, kan tilladelsen kun betinges af betaling, hvis arrangementet medfører særlige omkostninger for ejeren.

Kun hvis der er tale om ridning kan en offentlig ejer ifølge loven gøre tilladelsen betinget af en særlig afgift. Der foreligger dog en aftale om, at Skov- og Naturstyrelsen ikke opkræver afgifter fra foreninger med almenyttige formål.

Du behøver ikke søge tilladelse til uorganiseret færdsel til fods – f.eks. løbetræning.

Du må færdes til fods:

- > på veje og stier i det åbne land
- > i offentlige skove såvel på veje og stier som uden for disse
- > i private skove på veje og stier fra kl. 6.00 til solnedgang
- > på de allerfleste strande og udyrkede arealer (på privatejede, udyrkede arealer dog kun fra kl. 6.00 til solnedgang). Der er ikke adgang til vandløbsbræmmer med mindre, de grænser op til arealer, der er åbne for offentlighedens adgang.

Ved de allerfleste indgange til skove er der opsat skilte, der oplyser om skoven er offentlig eller privat. Som offentlige betragtes i adgangssammenhæng staten, kommunerne, folkekirken og visse stiftelser. Skulle der alligevel opstå tvivl om ejerskabet, er det en god idé at henvende sig til kommunen. Ca. ¾ af de danske skove er privat ejede.

Opstår der en tvist ude i naturen mellem dig og ejeren, skal du altid rette dig efter ejeren – også selvom du mener, du har loven på din side. Du har mulighed for efterfølgende at klage til kommunen.

Reglerne for befolkningens – og dermed også idrættens – adgang til naturen findes i Mark- og vejfredsloven og Naturbeskyttelsesloven (med tilhørende bekendtgørelse), der begge findes i deres helhed på www.retsinfo.dk